Pfarrbrief der Pfarrei St. Barbara Trierer Insel

Dezember 2026

Die Aktion Dreikönigssingen 2027



Gutes Essen, starke Kinder – Sternsingen für gesunde Ernährung
Gesunde Ernährung für Kinder ist das Thema der Aktion Dreikönigssingen 2027.
Das Beispielland ist Guatemala, wo zu viele Kinder chronisch unterernährt oder mangelernährt sind. Die Aktion bringt den Sternsingerinnen und Sternsingern das Thema Ernährung näher und zeigt, wie wichtig das Kinderrecht auf gutes und ausgewogenes Essen ist.



Schutzgebühr 0,50 €



© Sylvio Krueger in Pfarrbriefservice.de

Freut euch, weil ihr Hoffnung haben dürft,
weil sich Gott mit uns Menschen solidarisierte,
weil er Mensch wurde und uns zeigte,
wie Frieden auf Erden möglich ist.

Gott wird nicht mit einem Zauberspruch
alles Leid und Elend der Welt beseitigen,
allen Hass und Streit der Menschen wegblasen,
er hat uns Freiheit und Verantwortung gegeben.

Er gab uns seinen Geist, sein Vorbild,
damit wir selbst die Welt zur Vollendung führen.
Wir müssen unseren Egoismus, unser Machtstreben,
unsere Bequemlichkeit überwinden,
sonst richten wir uns selbst und die Schöpfung zugrunde.
Dafür ist Gott nicht verantwortlich, sondern wir selbst!

Irmela Mies-Suermann, in Pfarrbriefservice.de

Dienstag, 01.12.2026		**Dienstag der 1. Adventswoche**
15:30	Herdorf	**Seniorenmesse im Seniorendorf Stegelchen**
18:00	Herkersdorf	**Hl. Messe**
18:00	Mudersbach	**Hl. Messe**
19:00	Kirchen	**Ökumenisches Friedensgebet** in der ev. freikirchlichen Gemeinde, Austraße

Mittwoch, 02.12.2026		**Mittwoch der 1. Adventswoche**
05:30	Herdorf 	**Roratemesse** mitgestaltet von den Messdienern; anschließend gemeinsames Frühstück in der Kirche

Donnerstag, 03.12.2026		**Hl. Franz Xaver, Ordenspriester, Glaubensbote (1552)**
10:00	Betzdorf	**Hl. Messe im Seniorenzentrum St. Josef**
10:00	Dermbach	**Beichtgelegenheit** im Haus Concordia
16:30	Dermbach	**Beichtgelegenheit** im Haus Concordia

Freitag, 04.12.2026		**Freitag der 1. Adventswoche – Hl. Barbara**
06:30	Ev. Kirche Kirchen	**Ökumenische Frühschicht in der Lutherkirche,** anschließend gemeinsames Frühstück im Gemeindesaal
14:30	Kirchen	**Offene Kirche -** du bist eingeladen zu Besichtigung, Stille, Besinnung, zur Ruhe kommen, freitags von 14:30-16:30 Uhr
16:00	Kirchen	**Impuls** - im Rahmen von Offene Kirche
18:00	Bergbaumuseum Sassenroth	**"Schichtgebet" im Bergbaumuseum Sassenroth** ein Wortgottesdienst zum Barbaratag, anschließend gemütliches Beisammensein mit kulinarischen, adventlichen Genüssen.
18:00	Niederfischbach	**Hl. Messe** + Pfr. Clemens Alzer u. + Josef Alzer; ++ Margret u. Regina Otterbach u. ++ Eltern
18:00	Dermbach	**Aussetzung des Allerheiligsten und stille Anbetung im Haus Concordia**
19:00	Dermbach	**Hl. Messe in polnischer Sprache im Haus Concordia**

Samstag, 05.12.2026		**Samstag der 1. Adventswoche**
10:00	Brachbach	**Erstkommunionkinder – Katechese**

Samstag, 05.12.2026	**Vorabend zum 2. Adventssonntag** **Kollekte für den Unterhalt kirchlicher Gebäude vor Ort**
17:00 Dauersberg	**Vorabendmesse**
17:00 N'schelderhütte	**Vorabendmesse** + Klara Zöller (2.StA.), + Hans Robert Zöller
18:30 Bruche	**Vorabendmesse** ++ Ehel. Lieselotte u. Heinz Schmidt; ++ Ehel. Anneliese u. Willi Speicher; + Alfred Krupp; ++ Paula, Hans u. Theo Blähser, ++ Ehel. Anneliese u. Aloys Eisbach
18:30 Herdorf	**Vorabendmesse** + Artur Freund



Sonntag, 06.12.2026	**2. Adventssonntag** **Kollekte für den Unterhalt kirchlicher Gebäude vor Ort**
09:30 Dermbach	**Hl. Messe** + Rosemarie Langenbach, best. v. d. kfd Dermbach; ++ Ehel. Anna u. Ignaz Hallerbach, ++ Ehel. Cäcilia u. Franz Mudersbach, ++ Ehel. Maria u. Berthold Schmidt, ++ Ehel. Bernd u. Margarete Thomas, + Johannes Mudersbach; ++ Fam. Herbert Farnschläder, ++ Fam. Franz Farnschläder, ++ Fam. Clemens Roth, ++ Fam. Josef Quast, ++ Fam. Ewald Mayer
09:30 Kirchen	**Hl. Messe** + Peter Hannen, + Johanna Kerkmann; + Franz Josef Zaglauer; ++ Ehel. Ada u. Josef Nolte u. + Sohn Meinolf; + Helene Klein, ++ Fam. Holschbach/Klein; ++ Ehel. Lucia u. Josef Faßbender; ++ Ehel. Elisabeth u. Martin Kötting u. ++ Söhne, + Johannes Pees
09:30 Niederfischbach	**Hl. Messe** + Dietmar Hejl (2.StA.); + Dolores Jung; ++ Ehel. Doris u. Hubert Kraft; ++ Ehel. August u. Maria Schramm mit + Arno; + Marliese Reifenrath; ++ Fam. August Weber
11:00 Alsdorf	**Hl. Messe**

11:00 Betzdorf **Hl. Messe**



Kolpinggedenktag mit Totenehrung u. Ehrung der Jubilare
+ Rosi Schmidt; + Vincent Tran; + Maria Vu;
++ Ehel. Elisabeth u. Karl Meinung u. + Sohn Hermann-Josef;
Stiftsamt ++ Fam. Paul Rolland; Stiftsamt + Edith Schatton

11:00 Brachbach **Hl. Messe**, mitgestaltet v. der Kolpingfamilie





anl. des Kolpinggedenktages
++ Ehel. Irmgard u. Willi Pfeifer u. Sohn Werner u.
++ Ehel. Hedwig u. Günter Söhngen;
++ Karl-Heinz Althans; ++ Ehel. Agnes u. Stephan Grundmeier,
++ Ehel. Maria u. Franz Haubrich u. ++ Söhne Manfred u. Otto;
+ Markus Bätzing u. ++ Großeltern

11:00 Dermbach **Aussetzung des Allerheiligsten und stille Anbetung im Haus Concordia**

12:00 Dermbach **Hl. Messe in polnischer Sprache im Haus Concordia**

12:15 Alsdorf **Taufe** des Kindes Lando Ramos



Montag, 07.12.2026	**Hl. Ambrosius, Bischof, Kirchenlehrer (387)**
18:15 Herdorf	**Friedensgebet im Seniorendorf Stegelchen**

Dienstag, 08.12.2026	**Hochfest der ohne Erbsünde empfangenen Jungfrau und Gottesmutter Maria, Patronatsfest des Bistums Trier**
15:00 Alsdorf	**Seniorenmesse** im Bürgerhaus, anschl. gemütliches Beisammensein mit Kaffee und Kuchen
18:00 Mudersbach	**Hl. Messe** + Georg Gnatowski, ++ Eltern u. ++ Geschw., ++ Ehel. Franz u. Christine Farnschläder u. ++ Kinder, ++ Ehel. Honervogt u. + Helma; + Erika Odendahl
18:00 Wallmenroth	**Hl. Messe** + Paul Fröhlich u. + Schwager Benno Pfeifer

Mittwoch, 09.12.2026	**Hl. Eucharius, Erster Bischof von Trier**
05:30 Herdorf	**Roratemesse** mitgestaltet vom Kirchenchor Cäcilia Herdorf; anschließend gemeinsames Frühstück in der Kirche
09:00 Wehbach	**Roratemesse**, mitgestaltet von den Frauen der kfd, anschl. gemeinsames Frühstück im Mutter-Teresa-Raum
10:30 Mudersbach	**Hl. Messe im Altenheim**





kfd

Donnerstag, 10.12.2026		**Donnerstag der 2. Adventswoche**
08:30	N'schelderhütte	**Hl. Messe** mit anschließendem Frauenfrühstück *Kollekte: Frauen in Not*
14:00	Mudersbach	**Hl. Messe** mit den Senioren, anschließend Treffen der Seniorengruppe im Pfarrheim
15:30	Freusburg	**Hl. Messe,** anschließend gemeinsames Kaffeetrinken im Gruppenraum

Freitag, 11.12.2026		**Freitag der 2. Adventswoche**
06:30	Ev. Kirche Kirchen	**Ökumenische Frühschicht in der Lutherkirche,** anschließend gemeinsames Frühstück im Gemeindesaal
14:30	Kirchen	**Offene Kirche -** du bist eingeladen zu Besichtigung, Stille, Besinnung, zur Ruhe kommen, freitags von 14:30-16:30 Uhr
16:00	Kirchen	**Impuls** - im Rahmen von Offene Kirche
16:30	Niederfischbach	**Adventgottesdienst** der Kita St. Hildegard
18:00	Niederfischbach	**Hl. Messe** + Stefan Imhäuser (2. StA.)

Samstag, 12.12.2026		**Vorabend zum 3. Adventssonntag** **Kollekte für den Unterhalt kirchlicher Gebäude vor Ort**
17:00	Daaden	**Vorabendmesse**
17:00	Wallmenroth	**Vorabendmesse** als Roratemesse, mitgestaltet von der kfd Wallmenroth + Ulrich Bläser
17:00	Wehbach	**Vorabendmesse** + Julia Berndt, ++ Ehel. Wilhelmine u. Eduard Dietershagen; ++ Fam. Imhäuser/Hof; ++ Fam. Rosenbauer/Köhler, ++ Ehel. Erika u. Alois Brenner; + Erwin Imhäuser
18:30	Harbach	**Vorabendmesse** ++ Fam. Zart-Müller; + Karola Müller u. + Tochter Silvia
18:30	Herdorf	**Vorabendmesse** + Willi Hambürger (2. Jgd.)

Sonntag, 13.12.2026		**3. Adventssonntag** **Kollekte für den Unterhalt kirchlicher Gebäude vor Ort**
09:30	Herkersdorf	**Hl. Messe** + Hermann Josef Theis u. ++ Eltern u. Schwiegereltern

09:30 Niederfischbach **Hl. Messe** mitgestaltet vom MGV Freusburg
++ Fam. Althans; ++ Fam. Mockenhaupt; ++ Agathe u. Norbert Blickhäuser u. ++ Angeh.; ++ Fam. Böhmer, Blanke u. Krissel; + Johanna Hensel; + Theo Otterbach; + Manfred Hof, + Reiner Hof, ++ Ehel. Inge u. Paul Hof; ++ Martha u. Anton Reifenrath u. ++ Söhne Georg u. Hans-Peter

09:30 Scheuerfeld **Hl. Messe**



++ Ehel. Richard u. Anna Simuttis; + Herbert Geweth; + Herbert Rolland; + Christel Röttgen
Nach der Hl. Messe bieten die Messdiener Heißgetränke an!

11:00 Betzdorf **Hl. Messe**
+ Werner Zöller; ++ Fam. Ruckes; + Johanna Brühl; + Gertrud Lang; + Judith Perathoner; + Dominic Nguyen; + Günther Otto; + Josef Ketzer; ++ Fam. Ketzer/Schmidt

11:00 Mudersbach **Hl. Messe**
++ Ehel. Margret u. Herbert Zöller, + Brigitte Ohm, ++ Ehel. Rosa u. Franz Zöller, + Sr. Odilia; ++ Hans u. Gertrud Stötzel; + Rudolf Gerhardus u. ++ Töchter Barbara u. Sigrid; Nach Meinung aller Stifter (Stiftsamt)

11:00 Dermbach **Aussetzung des Allerheiligsten und stille Anbetung im Haus Concordia**

12:00 Dermbach **Hl. Messe in polnischer Sprache im Haus Concordia**

12:15 Herdorf **Taufe** des Kindes Gereon Avni Ulysses Lovas



14:00 N'schelderhütte **Taufe** der Kinder Savio Ramón Giaruffo Coto und Sélio Amando Giaruffo Coto

14:00 Scheuerfeld **Weihnachtsmusical** der Maximilian-Kolbe-Grundschule

16:00 Alsdorf **Adventliche Stunde,** gest. von den Glaubensfunken und dem CVJM Gitarrenkreis

16:00 Kirchen **Vorbereitungsgottesdienst auf Weihnachten – „Du darfst kommen!“**

17:00 Freusburg **Adventsstündchen,**
anschließend Geschichten und Punsch im Gruppenraum

Dienstag, 15.12.2026	**Dienstag der 3. Adventswoche**

18:00 Katzenbach **Hl. Messe**

18:00 Mudersbach **Roratemesse**



+ Irene Weber; ++ Fam. Schmidt, Gillert, Becher, Vogesser u. die Stammtischfrauen 1977

Mittwoch, 16.12.2026		Mittwoch der 3. Adventswoche
05:30	Herdorf	**Roratemesse** mitgestaltet von der Schola St. Aloisius; anschließend gemeinsames Frühstück in der Kirche
07:30	Bruche	**Rorate-Gottesdienst** in der Kirche Maria Königin mit der Christophorus-Schule. Im Anschluss gemeinsames Frühstück im Pfarrsaal.
08:30	Scheuerfeld	**Schulgottesdienst** der Maximilian-Kolbe-Förderschule
10:30	Kirchen	**Hl. Messe im Diakonie Klinikum**
15:00	Wehbach	**Wortgottesdienst der Senioren im Bürgerhaus,** anschließend gemeinsames Kaffeetrinken
19:00	Bruche	**Lichtermesse** mitgestaltet von der kfd + Marietta Theis

Donnerstag, 17.12.2026		Donnerstag der 3. Adventswoche
15:30	Kirchen	**Hl. Messe im Ev. Altenzentrum**

Freitag, 18.12.2026		Freitag der 3. Adventswoche
06:30	Ev. Kirche Kirchen	**Ökumenische Frühschicht in der Lutherkirche,** anschließend gemeinsames Frühstück im Gemeindesaal
09:00	Betzdorf	**Wortgottesdienst mit Kommunionspendung,** gestaltet vom Liturgiekreis
14:30	Kirchen	**Offene Kirche -** du bist eingeladen zu Besichtigung, Stille, Besinnung, zur Ruhe kommen, freitags von 14:30-16:30 Uhr
16:00	Kirchen	**Impuls** - im Rahmen von Offene Kirche
18:00	Niederfischbach	**Hl. Messe** + Kurt Wäschenbach u. ++ Angeh.; ++ Ehel. Willi u. Klara Maas, ++ Ehel. Vinzenz u. Mathilde Krämer, + Eberhard Schuh; ++ Ehel. Alois u. Barbara Hensel u. ++ Söhne Edmund u. Josef

Samstag, 19.12.2026		Vorabend zum 4. Adventssonntag Kollekte für die Aufgaben der Pfarrgemeinde
17:00	N'schelderhütte	**Vorabendmesse** + Paola Vedda; + Domenico Vedda u. ++ Ehel. Armando u. Genuina Laurenza
18:30	Bruche	**Vorabendmesse**



18:30	Herdorf	**Vorabendmesse** + Klemens Stünn (1. Jgd.); + Dieter Jade, + Jörg Schmidt, + Josefa Rüth, + Hans Gerd Steiner, ++ Ehel. Rudolf u. Magdalena Lück, ++ Ehel. Alexander u. Hedwig Steiner, + Alfred Hermenau, + Frank Kirchner, + Rosa Kirchner, + Margarete Thomas, + Renate Euteneuer, + Klaus Bujak; ++ Thekla u. Günther Voigt; + Monika Vormann; ++ Ehel. Brunhilde u. Diakon Roman Helmert
Sonntag, 20.12.2026		**4. Adventssonntag** **Kollekte für die Aufgaben der Pfarrgemeinde**
09:30	Dermbach	**Hl. Messe**
09:30	Kirchen	**Hl. Messe** ++ Fam. Christ/Bröhl; + Albert Behner; ++ Ehel. Irene u. Franz Wingendorf u. + Tochter Birgit; + Gerti Lenz u. ++ Familie, ++ Fam. Mohr/Münzel, ++ Fam. Habke/Igelhorst/Tous/Laporte, + Annette Pfeifer, für die Armen Seelen im Fegefeuer
09:30	Niederfischbach	**Hl. Messe**, musikalisch mitgestaltet vom Musikverein Niederfischbach. ++ Fam. Rosa u. Ernst Köhler; ++ Ehel. Anni u. Albert Müller, Siegener Str., ++ Ehel. Klara u. August Kötting, Siegener Str., ++ Ehel. Maria u. Alfons Köhler, Schlesingstr. **Im Anschluss spielt der Musikverein Niederfischbach Lieder zur Einstimmung auf Weihnachten.**
10:30	Herdorf	**Wortgottesdienst im Seniorendorf Stegelchen**
11:00	Alsdorf	**Hl. Messe** + Paula Slawik; ++ Ehel. Dietlinde u. Gerhard Euteneuer; ++ Ehel. Paula u. Clemens Kaufmann; + Agnes Solbach
11:00	Betzdorf	**Hl. Messe** + Pastor Georg Koch; + Christa Halbe; + Rosi Schmidt, ++ Ehel. Hans u. Ethel Hiersemann;
11:00	Brachbach	**Hl. Messe** ++ Fam. Walter Scherer; ++ Ehel. Otto u. Maria Schuhen u. ++ Kinder
11:00	Dermbach	**Aussetzung des Allerheiligsten und stille Anbetung im Haus Concordia**
12:00	Dermbach	**Hl. Messe in polnischer Sprache im Haus Concordia**
14:30	Niederfischbach	**Hl. Messe im Altenheim** (vor Weihnachten) + Klaus Hartmann

Montag, 21.12.2026		**Montag der 4. Adventswoche**
10:00	Ev. Kirche Daaden	**Ökumen. Weihnachtsgottesdienst** der Daadetal-Grundschule
15:30	Mudersbach	**Hl. Messe im Altenheim** (vor Weihnachten)

Dienstag, 22.12.2026		**Dienstag der 4. Adventswoche**
18:00	Dauersberg	**Hl. Messe**
18:00	Mudersbach	**Hl. Messe**

Mittwoch, 23.12.2026		**Mittwoch der 4. Adventswoche**
08:30	Herdorf	**Rosenkranzgebet für den Frieden**
09:00	Herdorf	**Hl. Messe**
15:30	Betzdorf	**Hl. Messe im Seniorenzentrum St. Josef** (vor Weihnachten)

Donnerstag, 24.12.2026		**Hochfest der Geburt des Herrn** **Heilig Abend** **Kollekte für das Bischöfliche Hilfswerk**
14:30	Herdorf	**Krippenfeier**, mitgestaltet von den Regenbogenkids
15:00	Betzdorf	**Kinderkrippenfeier**
15:00	Wallmenroth	**Kinderkrippenfeier**
16:00	Herdorf	**Wortgottesdienst für Alt und Jung** **"Weihnachten - Geschichten und Lieder, die verbinden"**, mitgestaltet von der Church Band
16:00	Mudersbach	**Christmette** mitgestaltet vom Kirchenchor
16:00	Niederfischbach	**Kinderkrippenfeier**
17:00	Alsdorf	**Christmette**
17:00	Bruche	Ab 16:15 Uhr Musikalische Einstimmung mit den Brucher Weihnachtsmusikern **Christmette** mitgestaltet von den Brucher Weihnachtsmusikern
17:00	Freusburg	**Kinderkrippenfeier**
17:00	Kirchen	Ab 16:50 Uhr Musikalische Einstimmung auf die Christmette mit Fagott (Michael Schulz) und Orgel **Christmette**, musikalisch mitgestaltet vom Terzett
18:00	Dermbach	**Christmette** musikalisch mitgestaltet vom Musikverein Dermbach



18:00	Sassenroth	**Weihnachtlicher Familiengottesdienst - Open Air** auf dem Dorfplatz Sassenroth
21:00	Scheuerfeld	**Christmette** Nach der Mette bieten die Messdiener Heißgetränke an!
22:00	Dermbach	**Christmette in polnischer Sprache im Haus Concordia**



Freitag, 25.12.2026		**Hochfest der Geburt des Herrn** **Kollekte für das Bischöfliche Hilfswerk** ADVENIAT
09:30	Niederfischbach	**Festmesse**, musikalisch mitgestaltet vom Kirchenchor
10:00	Herdorf	**Festmesse,** musikalisch mitgestaltet vom Kirchenchor Cäcilia und Streicherensemble
11:00	Betzdorf	**Festmesse** musikalisch mitgestaltet von der Chorgemeinschaft
12:00	Dermbach	**Festmesse in polnischer Sprache im Haus Concordia**
18:00	Herdorf	**Feierliche Weihnachtsvesper** musikalisch mitgestaltet von der Schola St. Aloisius

Samstag, 26.12.2026		**Hl. Stephanus, erster Märtyrer** **Kollekte für die Aufgaben der Pfarrgemeinde**
09:30	Daaden	**Festmesse**
09:30	Wallmenroth	**Festmesse**, musikalisch mitgestaltet vom Musikverein Scheuerfeld
09:30	Wehbach	**Festmesse**
11:00	Brachbach	**Festmesse,** mitgestaltet vom Musikverein "Lyra" Brachbach
11:00	Dauersberg	**Festmesse**
11:00	Herkersdorf	**Festmesse**
12:00	Dermbach	**Festmesse in polnischer Sprache im Haus Concordia**

Sonntag, 27.12.2026		**Fest der Heiligen Familie** **Kollekte für die Familienseelsorge**
09:30	Katzenbach	**Hl. Messe** + Rudi Morgenschweis, + Gertrud Decker; + Christoph Moschner; ++ Fam. Moschner / van Laak; Stiftsamt ++ Geschw. Elisabeth u. Karl-Heinz Utsch
09:30	Niederfischbach	**Hl. Messe** + Walter Weber u. ++ Angeh.; + Fritz Morgenschweis; + Joachim Bäcker



09:30	Scheuerfeld	**Hl. Messe,** nach der Hl. Messe bieten die Messdiener Heißgetränke an! 
11:00	Betzdorf	**Hl. Messe** ++ Andreas Heit; ++ Ehel. Peter u. Magdalena Werschbizki u. ++ Töchter Magdalena u. Johanna
11:00	Mudersbach	**Hl. Messe** + Agnes Toffanello (1. Jgd.) u. + Hans-Heinrich Toffanello u. + Sohn Klaus; ++ Hilde u. Franz Gerhardus u. + Sohn Albrecht
11:00	Dermbach	**Aussetzung des Allerheiligsten und stille Anbetung im Haus Concordia**
12:00	Dermbach	**Hl. Messe in polnischer Sprache im Haus Concordia**

Dienstag, 29.12.2026	**5. Tag der Weihnachtsoktav**
18:00 Herkersdorf	**Hl. Messe**
18:00 Mudersbach	**Hl. Messe** + Josef Pfeifer

Mittwoch, 30.12.2026	**6. Tag der Weihnachtsoktav**
08:30 Herdorf	**Rosenkranzgebet für den Frieden**
09:00 Herdorf	**Hl. Messe**

Donnerstag, 31.12.2026	**Silvester – Vorabend von Neujahr, Oktavtag von Weihnachten, Hochfest der Gottesmutter Maria Kollekte für die Aufgaben der Pfarrgemeinde**
16:00 Scheuerfeld	**Hl. Messe zum Jahresschluss.** Nach der Hl. Messe bieten die Messdiener Heißgetränke an! 
17:00 Alsdorf	**Hl. Messe zum Jahresschluss**
17:00 Niederfischbach	**Hl. Messe zum Jahresschluss**
17:30 Betzdorf	**Hl. Messe zum Jahresschluss**

Freitag, 01.01.2027	**Neujahr, Oktavtag von Weihnachten Hochfest der Gottesmutter Maria**
17:00 Bruche	**Hl. Messe zu Neujahr**
17:00 Herdorf	**Hl. Messe zu Neujahr**
17:00 Kirchen	**Hl. Messe zu Neujahr**
17:00 Mudersbach	**Hl. Messe zu Neujahr**
19:00 Dermbach	**Hl. Messe in polnischer Sprache im Haus Concordia**

Samstag, 02.01.2027		2. Sonntag nach Weihnachten
17:00	Dauersberg	**Vorabendmesse**
17:00	N'schelderhütte	**Vorabendmesse**
18:30	Bruche	**Vorabendmesse** + Franz Zöller; ++ Ehel. Anni u. Erwin Pfeifer
18:30	Herdorf	**Vorabendmesse**

Sonntag, 03.01.2027		2. Sonntag nach Weihnachten
09:30	Dermbach	**Hl. Messe** ++ Fam. Herbert Farnschläder, ++ Fam. Franz Farnschläder, ++ Fam. Clemens Roth, ++ Fam. Josef Quast, ++ Fam. Ewald Mayer
09:30	Kirchen	**Hl. Messe**
09:30	Niederfischbach	**Hl. Messe**
11:00	Alsdorf	**Hl. Messe**
11:00	Betzdorf	**Hl. Messe** ++ Ehel. Elisabeth u. Karl Meinung u. + Sohn Hermann-Josef
11:00	Brachbach	**Hl. Messe** ++ Ehel. Otto u. Maria Schuhen u. ++ Kinder; ++ Ehel. Georg u. Elisabeth Seidenfuß u. ++ Kinder
14:00	Niederfischbach	**Taufe** des Kindes Lasse Mees



Redaktionsschluss für die Januarausgabe: 14.12.2026, 12:00 Uhr

Homepage
Pastoraler Raum Betzdorf

App
Pastoraler Raum Betzdorf

Mitteilungen aus unserer Pfarrei

Schließzeiten der Pfarrbüros in der Weihnachtszeit



Das Pfarrbüro in **Kirchen** ist vom **22.12. bis 23.12.2026 geschlossen.** Das Pfarrbüro in **Betzdorf** ist vom **22.12.2026 bis 30.12.2026** geschlossen**.** Das Pfarrbüro **Niederfischbach** ist vom **28.12. bis 30.12.2026** geschlossen.



Wir Pfarrsekretärinnen wünschen Euch allen ein frohes und gesegnetes Weihnachtsfest!

Das Sakrament der Taufe empfingen
Kirchen Liviya Elea Irlich
Brachbach Amelie Daub



Grafiken: Factum.adp in Pfarrbriefservice.de

Aus unserer Pfarrei sind verstorben:

+ Alexander Rosenbach (Betzdorf)
+ Heinz Bunse (Brachbach)
+ Ellen Braß (Mudersbach)
+ Manfred Leidig (Betzdorf)
+ Gisela Schmidt (Herkersdorf)
+ Gisela Rosenthal (Niederfischbach)
+ Norbert Stitz (Bruche)
+ Hermann Köhler (Niederfischbach)
+ Michael Schmidt (Offhausen)
+ Gretel Prinz (Alsdorf)
+ Anneliese Hoffmann (Niederfischbach)
+ Maria Link (Scheuerfeld)
+ Hildegard Kreidt (Niederfischbach)
+ Felice Pecere (Scheuerfeld)
+ Christel Müller (Brachbach)
+ Stefan Imhäuser (Niederfischbach)
+ Rosa Maria Schmidt (Betzdorf)
+ Cläre Zöller (Birken)
+ Margret Buhr (Brachbach)
+ Hedwig Spieß (Betzdorf)
+ Karl-Heinz Schmidt (Herdorf)
+ Elisabeth Kreimer (Betzdorf)
+ Maria Helene Späth (Herdorf)
+ Otto Alzer (Niederfischbach)
+ Antonio Argiro (Brachbach)
+ Helmut Link (Sassenroth)



Wir wollen der Verstorbenen im Gebet gedenken.

Haus- und Krankenkommunion im Dezember
Kirchen, Katzenbach, Freusburg, Offhausen, Herkersdorf: Kommunionhelfer
Wehbach, Betzdorf, Alsdorf: GR Anja Schneider-Schuhen
Scheuerfeld: Diakon Benner, jeden 1. Mittwoch im Monat
Bruche: Diakon Benner, jeden 1. Donnerstag im Monat
Brachbach, Mudersbach: Die Besuche erfolgen nach Absprache.
Dermbach: Die Besuche erfolgen nach Absprache.



Für Kinder, Jugendliche und Familien

Kinder-Adventskalender in der Kirche in Betzdorf
In der Ignatius-Kirche Betzdorf gibt es einen Kinder-Adventskalender, täglich vom **1. - 24. Dezember von 8:00 – 18:00 Uhr**.
Wenn ihr das richtige Türchen findet und anklickt, hüllt sich die Kirche in ein besonderes Licht und ihr hört eine schöne Advents- oder Weihnachtsgeschichte.



Gemeinsam in der Bibliothek – zusammen gegen Einsamkeit!

Einsamkeit kann jede und jeden treffen – unabhängig vom Alter oder der persönlichen Lebenssituation. Umso wichtiger sind Orte, an denen Menschen zusammenkommen, miteinander ins Gespräch kommen und Gemeinschaft erleben können.

Ökumenische Stadtbücherei Betzdorf

Bibliotheken sind solche Orte: Sie stehen allen offen, laden zum Verweilen ein und bieten Raum für Begegnungen, Kreativität und Austausch. Hier kann aus einem kurzen Besuch ein nettes Gespräch und aus vielen kleinen Begegnungen ein Gefühl von Gemeinschaft werden. Deshalb rufen der Deutsche Bibliotheksverband (dbv) und das Bundesministerium für Bildung, Familie, Senioren, Frauen und Jugend (BMBFSFJ) vom **1. bis 30. November 2026** zum bundesweiten Aktionsmonat **„Gemeinsam in der Bibliothek“** auf. Gemeinsam möchten sie das Bewusstsein für Einsamkeit stärken und zeigen, wie wichtig Orte sind, an denen Menschen sich begegnen und miteinander verbunden fühlen können. Auch die **Ökumenische Stadtbücherei Betzdorf** beteiligt sich an dieser Aktion!

Unter dem Motto **„Viele kleine Schritte führen zum großen Bild“** laden wir Sie im November ein, an unserem Aktionstisch Platz zu nehmen und gemeinsam mit anderen an unserem ersten 1000-Teile-Puzzle zu arbeiten. Jedes Teil zählt – genauso wie jede Begegnung. Schritt für Schritt entsteht aus vielen einzelnen Teilen ein großes Ganzes. Und vielleicht ergibt sich dabei auch das eine oder andere nette Gespräch.

Machen Sie mit! Ob jung oder alt, allein oder mit anderen: Jede helfende Hand ist willkommen. Schauen Sie vorbei, nehmen Sie sich einen Moment Zeit und werden Sie Teil unserer Gemeinschaft.

Dorfcafé in Niederfischbach



Am **Dienstag**, **1. Dezember 2026**, findet ab **15:00 Uhr** wieder das Dorfcafé im Pfarrzentrum statt. Dazu ist jedermann eingeladen. Bei Kaffee und Kuchen, mit Singen von Advents- und Weihnachtsliedern, mit Erzählen und Spielen können einige unterhaltsame Stunden verbracht werden. Es werden wieder fair gehandelte Waren, Kaffee, Kakao, Tee und Schokolade aus dem Weltladen Betzdorf angeboten.



Fotos: Gertrud Schlechtriemen



Weihnachtliches Familienbasteln in Herdorf

Der Freundeskreis St. Aloisius Herdorf im Pastoralen Raum Betzdorf lädt zum weihnachtlichen Familienbasteln ein am: **05.12.2026, 14:00 Uhr** bis 16:00 Uhr im Nikolaus-Groß-Haus. Anmeldung unter: marie-dueber@web.de

Einladung zum 146. Orły-Treffen im Haus Concordia

Das nächste Adler-Treffen steht vor der Tür! Diesmal in **deutscher** Sprache!



Wir laden Dich ganz herzlich ein, sich gemeinsam mit uns auf den Weg zu machen.
Unser Thema: „Gerufen zur Mission“
„Die Ernte ist groß, aber es gibt nur wenig Arbeiter. Bittet also den Herrn der Ernte, Arbeiter für seine Ernte auszusenden!“ (Mt 9,37–38)
Was bedeutet es, Missionar zu sein? Muss ich dafür alles hinter mir lassen und in ein anderes Land gehen? Oder kann Mission auch ganz anders aussehen?
Als besonderen Gast dürfen wir diesmal Father Mark Thelen LC vom European Mission Campus bei uns begrüßen! Er betrachtet Europa als wichtiges Missionsgebiet unserer Zeit, und begleitet als Priester bei den Legionären Christi, junge Menschen auf dem Weg zum Missionar sein.
Wir wollen darüber sprechen, warum Laienmissionare so wichtig sind, welche Wege es gibt, sich für die Mission einzusetzen, und wie jeder von uns seinen eigenen Platz im Auftrag Jesu finden kann. Neben inspirierenden Impulsen und gemeinsamen Gebet, erwarten Dich natürlich auch Zeit für Gemeinschaft, gute Gespräche und Quality Time mit Jesus! Ganz egal, ob du seit Jahren Teil unserer Gemeinschaft bist oder einfach mal hineinschnuppern möchtest: Wir freuen uns schon riesig auf Dich!

🗓️ **Wann? 04.12.26, 18:00 Uhr - 06.12.26, 14:00 Uhr**

📍 Wo? Haus Concordia, Zur Concordia 1, 57562 Herdorf, 💶 Kosten: 80 €

🎟️ 👉Anmeldung: https://www.grupamodlitewnaorly.com/zapisy

⌛ Anmeldeschluss: 29.11.2026 bis 23:59 Uhr

Bei Fragen sind wir gerne für Dich da:

📞 Markus: +49 176 42272943, 📞 Natalia: +49 178 5200242. Wir freuen uns auf Dich!

Kolpinggedenktag am 6. Dezember 2026 - Feiert mit uns!

Herzliche Einladung zum Kolpinggedenktag.

Kolpingsfamilie St. Josef Brachbach e.V.

Liebe Mitglieder und Freunde und Förderer der Kolpingsfamilie Brachbach!

Wir gedenken in der Messe um 11:00 Uhr gemeinsam der Werte, die Adolph Kolping uns vorlebte: Solidarität und Engagement für eine gerechtere Gesellschaft. Im Anschluss (ca.12:00 Uhr) stärken wir uns bei einem gemeinsamen Mittagessen, um im Austausch weiterzudenken und zu plaudern. Im Rahmen dieser Feier ehren wir auch langjährige Mitglieder für ihre Treue zu Kolping. Wir freuen uns auf euer Kommen und darauf, gemeinsam dem Kolpinggedenktag eine würdige Bedeutung zu verleihen.

(Kostenbeitrag für das Mittagessen 15 €) **Anmeldung erforderlich bis zum 30.11.2026 bei** Uli Roth, E-Mail: uliroth@posteo.de, Mobil: 0151 21529799

Jürgen Mees E-Mail: juergenmees@t-online.de Telefon: 02745 1461, Mobil: 0172 9535612

Krippenfeiern und Wortgottesdienste für Familien am 24.12.2026

14:30 Uhr: St. Aloisius **Herdorf** mitgestaltet von den Regenbogenkids
15:00 Uhr St. Ignatius **Betzdorf**
15:00 Uhr: Don Bosco **Wallmenroth**
16:00 Uhr: St. Mauritius **Niederfischbach**
16:00 Uhr: St. Aloisius **Herdorf**, für Alt und Jung „Geschichten und Lieder die verbinden“.
Mitgestaltet von der Church-Band
17:00 Uhr St. Hubertus **Freusburg**
18:00 Uhr Dorfplatz **Sassenroth**, Open-Air-Wortgottesdienst





Einladung zur Kinderkirche an Heiligabend in St. Aloisius Herdorf

Das Team der Kinderkirche lädt alle Kinder ab 2 Jahren mit ihren Familien herzlich zur Krippenfeier ein. Am **24.12.26 von 14:30 bis 15:00 Uhr** feiern wir gemeinsam in der Katholischen Kirche St. Aloisius Herdorf. Wir freuen uns sehr auf euer Kommen!

Einladung zum Weihnachtslob an Heiligabend in St. Aloisius Herdorf



um 16:00 Uhr Weihnachten – Geschichten und Lieder, die verbinden

Weihnachten ist eine Zeit der Begegnung, der Hoffnung und des Miteinanders. Eine Zeit, in der Geschichten Erinnerungen wecken, Lieder Herzen berühren und Gemeinschaft spürbar wird. Wir laden Sie und Euch ganz herzlich ein, den Heiligabend gemeinsam mit uns bei einem festlichen Weihnachtslob zu feiern. Freuen Sie sich auf einen stimmungsvollen Wortgottesdienst mit weihnachtlichen Geschichten, besinnlichen Gedanken, Gebeten und Liedern, die Generationen miteinander verbinden. Musikalisch mitgestaltet wird das Weihnachtslob von unserer Churchband, die mit ihren Liedern für eine

besondere weihnachtliche Atmosphäre sorgt. Ob jung oder alt, allein oder mit der Familie – alle sind herzlich willkommen! Lassen Sie uns gemeinsam innehalten, singen, zuhören und die Freude und Hoffnung von Weihnachten miteinander teilen. Wir freuen uns darauf, Heiligabend gemeinsam mit Ihnen und Euch zu feiern! 📅 24. Dezember, 🕓 16:00 Uhr 📍 Kirche St. Aloisius Herdorf, Für das Vorbereitungsteam: Lisa Schischkowski

Die Bücherei Maria Himmelfahrt Mudersbach

macht Ferien vom 21.12.2026 - 03.01.2027. Das Büchereiteam wünscht allen Pfarrangehörigen frohe und gesegnete Weihnachten.

Grafik: freepik.de



Katholische Öffentliche Bücherei Niederfischbach – Angebote für Groß und Klein

DIE BÜCHEREI
St. Mauritius u. Gefährten

Auch in der Advents- und Weihnachtszeit bietet die KÖB wieder neu erworbene Bücher für alle Altersstufen an und lädt zur Ausleihe ein. Die Bücherei ist auch während der Weihnachtsferien geöffnet. Öffnungszeiten: So. 10:15 - 12 Uhr, Di. 16 - 18 Uhr, Do. 17 - 19 Uhr, erster Fr. im Monat 10 - 12 Uhr (an Schultagen)

KOMM MIT ZUM **STERNSINGERTAG!**

WIR TREFFEN UNS

am: 06.01.2027

um: 14:00 Uhr

im: Pfarrheim Betzdorf Bruche, Klosterweg 6, 57518 Betzdorf

GUTES ✳ ESSEN, STARKE KINDER

Sternsingen für gesunde Ernährung

Es erwartet euch:

☆Sternsingerfilm🎬 (wer den schon geschaut hat, kann um 14.30 Uhr kommen)

☆ tolle Spiele, Basteln und mehr🍪⚽🎨

☆um 18 Uhr Aussende- und Dankgottesdienst 🕯

Auch für eure Eltern ist für Verpflegung gesorgt!

Bringt gerne eure Freunde mit!

Gutes Essen, Starke Kinder – Sternsingen für gesunde Ernährung!
Auch 2027 sind in unseren Orten wieder die Sternsinger unterwegs.



Die Sternsinger bringen Ihnen den Segen für das neue Jahr! ☆
In diesem Jahr laufen die Kinder, um Spenden für eine gesunde Ernährung von Kindern in Guatemala zu sammeln. In dem lateinamerikanischen Land ist jedes zweite Kind unterernährt. Jede fünfte Person der 18 Millionen Einwohner kann sich nicht regelmäßig und ausgewogen ernähren. In indigenen Bevölkerungsteilen sind sogar bis zu 80 Prozent der Kinder mangelernährt. Um den Betroffenen einen Zugang zu ausgewogener und regelmäßiger Ernährung zu ermöglichen, freuen sich unsere Sternsinger über Ihre Spende! Sollten die Sternsinger bis zum **10.01.2027** nicht bei Ihnen gewesen sein, können Sie Ihre Spende in Ihrem örtlichen Pfarrbüro abgeben. Ebenso bekommen Sie dort einen Segensaufkleber.

20*C+M+B+27

Vielen Dank für Ihre Unterstützung!

Spendenkonto Kindermissionswerk Die Sternsinger e.V.
IBAN: DE95 3706 0193 0000 0010 31

Ansprechpartnerin bei Fragen, Anmerkungen und Sonstigem:
Sara Czuprynski Tel.: 0160 91556469 E-Mail: sara.czuprynski@bistum-trier.de
(Sozialarbeiterin für Kinder- und Jugendarbeit im Pastoralen Raum Betzdorf)
Alle, die die Sternsingeraktion kennenlernen möchten, sind herzlich willkommen – unabhängig von Alter und Religion! **Anmeldung** bis zum **03.01.2027** – zum besseren Planen. Wer sich spontan entscheidet ist auch herzlich willkommen.

Information zu eurer Sternsingeraktion:



Scheuerfeld und Wallmenroth. Am **Samstag, den 09.01.2027** werden die Sternsinger wieder durch die Orte von Scheuerfeld und Wallmenroth ziehen – sofern sich genug Kinder finden, die die Aktion mit ihrer Teilnahme unterstützen möchten. Andernfalls kann es sein, dass nicht alle Straßen „bedient“ werden. Sollten Sie einen Besuch wünschen, dann schreiben Sie eine Mail an: sternsingerscheu@web.de mit Ihrem Namen und Adresse oder füllen Sie einen Zettel in den Kirchen in Scheuerfeld und Wallmenroth aus und werfen diesen in den vorgesehenen Behälter. Diese „Anmeldung“ erfolgt bitte bis zum 31.12.2026. Segensaufkleber erhalten Sie nach der Aktion auf alle Fälle in den beiden Kirchen.

Die Sternsingeraktion in Freusburg ist am **Sonntag, 10.01.2027**.
Wir treffen uns um 09.30 Uhr in der St. Hubertus Kirche. Ansprechpartnerin: Rita Manderbach Tel. 0163 2897993.



Sternsingeraktion in Alsdorf und Grünebach - Alle Kinder ab Grundschulalter - egal welcher Konfession - sind herzlich dazu eingeladen. Das Vorbereitungstreffen findet am Freitag, dem 04.12.26 um 16.30 Uhr im Pfarrsaal in Alsdorf statt. Gewänderausgabe ist am Mittwoch, dem 23.12.26 um 16 Uhr in der Kath. Kirche in Alsdorf. **Ab dem 27.12.2026**

sind die Sternsingergruppen in Alsdorf, Grünebach und im Daadetal unterwegs, um den Segen in die Häuser zu bringen. Wir freuen uns auf euch und laden alle die mitmachen zu einer Dankeschönfeier am Freitag, dem 22.01.2027 um 16.30 Uhr in der Unterkirche in Alsdorf ein. Anmelden könnt ihr euch gerne bei Maria Brucherseifer, Tel. 0175 6258257 oder bei Marion Niklas, Tel. 02741 1489.

GUTES ✳ ESSEN, STARKE KINDER
Sternsingen für gesunde Ernährung

Sternsingeraktion in Betzdorf und Bruche - Auch in diesem Jahr wollen Kinder aus ganz Deutschland für Kinder in Guatemala sammeln, damit sie ausreichend und gesund essen können. **Wir freuen uns über jedes Kind, das mitmacht.** Bitte meldet Euch über sternsinger.betzdorf@gmail.com oder bei Carina Jakob Tel. 0151 28860380, an. Die **Sternsingergewänder** werden **für alle Kinder** in **Betzdorf, St. Ignatius** in der alten Sakristei ausgegeben. Termine: So. 13.12.2026 ab 12:00 Uhr im Anschluss an den Gottesdienst und Di. 15.12.2026 zwischen 18:30 und 19:00 Uhr. **Das Sternsingen findet am Samstag, den 09.01.2027 statt**. Zu Beginn treffen sich alle um 09:00 Uhr in St. Ignatius, Betzdorf. Anschließend ziehen die Kinder durch Betzdorf und Bruche. Zum Mittagessen treffen wir uns im DJK-Heim. **Abschlussgottesdienst** ist in St. Ignatius am Sonntag, den 10.01.2027 um 11:00 Uhr. Da wir es nicht schaffen, alle Straßen abzulaufen, wird es in diesem Jahr wieder **Listen** geben. **Dort trägt man sich ein, wenn man besucht werden möchte.** Ab Dezember kann man sich mit einem Zettel in der jeweiligen Kirche, mit einem Anruf im Betzdorfer Pfarrbüro Tel. 02741 22480, oder über sternsinger.betzdorf@gmail.com anmelden. **Wer Zeit und Lust hat, uns bei der Ausgabe der Kostüme zu unterstützen oder Kinder am Sternsingertag zu begleiten, kann sich gerne bei uns melden**. Vielen Dank!

Sternsingeraktion in Dauersberg am Sonntag, den 10.01.2027
Die Sternsinger werden am Samstag, den 09.01.2027 im Gottesdienst um 17:00 Uhr ausgesendet und ziehen am Sonntag, den **10.01.2027 ab 09:30 Uhr** von Haus zu Haus, um den Segen zu bringen.

Sternsingeraktion Herdorf am Samstag, 09.01.2027 - Am Donnerstag, den 07.01.2027 werden ab 18:00 Uhr in der katholischen Kirche in Herdorf die Bezirke verteilt. Der Sternsingertag beginnt am **09.01.2027 um 09:00 Uhr** mit dem Aussendungsgottesdienst in der Kirche. Für das leibliche Wohl am Aktionstag wird natürlich gesorgt. Im Anschluss an die Aktion laden wir alle Aktiven von 17 - 19 Uhr zu einer Kinderdisco in Raum 1 im Nikolaus-Groß-Haus ein. **Mach mit und melde Dich an - Frag auch Freunde!** Anmeldung bis spätestens 02.01.2027! Kontakt: Katharina Geisinger Mobil: 0175 2478897 oder Katharina Schneider Mobil: 0160 8350222.



(Link zur Anmeldung, bitte ausfüllen)

Sternsingeraktion in Brachbach, Mudersbach und Niederschelderhütte
ALLE Kinder und Jugendlichen egal wer und woher sind herzlich eingeladen mitzulaufen! Fragt eure Freunde, ob sie mitkommen! Wir laufen am **09.01.2027. Vortreffen** am **12.12.2026 um 11:00 im Pfarrheim**

AKTION DREIKÖNIGSSINGEN

Brachbach. Wir bitten um eine Anmeldung bis zum 06.12.2026, jeder der sich später oder spontan noch entscheidet, darf natürlich trotzdem gerne mitmachen! Ansprechpartnerin: **Mudersbach**, **Niederschelderhütte**: Sabrina Solbach: Tel.: 0151 22908321, Melanie Stinner: Tel.: 0151 23815704, Nadia Schneider: Tel.: 0163 4170277.
Brachbach: Sandra Klippstein: Tel.: 0152 03783938, Bettina Buchen: Tel.: 0179 9410748.
Am Samstag, **09.01.2027** sind wieder die Sternsinger in Brachbach, Mudersbach, Birken und Niederschelderhütte unterwegs. Die Sternsinger gehen von Haus zu Haus, um den Segen zu bringen. Sollten sich nicht ausreichend Kinder und Begleitpersonen anmelden, werden einzelne Treffpunkte in den Orten eingerichtet. (Weitere Informationen entnehmen Sie bitte dem AK-Kurier und den Ankündigungen im Gottesdienst).



Sternsingeraktion in Kirchen: ALLE Kinder und Jugendliche, egal wer und woher, sind herzlich eingeladen mitzulaufen! Fragt eure Freunde, ob sie mitkommen! **Gewänderausgabe** ist am 15.12.2026 ab 16:00 Uhr im Pfarrbüro Kirchen, Kirchstr. 1. Anschließend wird zu ein paar Spielen im Pfarrheim eingeladen, bei Interesse bitte vorher Bescheid geben 😊 Die Sternsingeraktion findet am **Sonntag, 10.01.2027** statt.
Ansprechpartner für Anmeldungen und Fragen:
Lukas Wäschenbach: Tel. : 01511 0786441, E-Mail: lukas.waeschenbach@gmail.com

Sternsingen in Herkersdorf und Offhausen: ALLE Kinder und Jugendliche, egal wer und woher, sind herzlich eingeladen mitzulaufen! Fragt eure Freunde, ob sie mitkommen! **Gewänderausgabe** ist am 15.12.2026 ab 16:00 Uhr im Pfarrbüro Kirchen, Kirchstr. 1. Anschließend wird zu ein paar Spielen im Pfarrheim eingeladen, bei Interesse bitte vorher Bescheid geben 😊 . **Ansprechpartnerin**: Julia Bauer Tel. 0170 7346757.

Sternsingeraktion in Dermbach: am **9. Januar 2027** findet die diesjährige Sternsingeraktion in Dermbach statt.
Als Sternsinger verkleidet ziehen die Kinder durch Dermbach, bringen den Segen in die Häuser und sammeln Spenden für Kinder in Not. Treffen der Sternsinger ist um 09:30 Uhr in der alten Sakristei der Kirche St. Josef. Wir freuen uns über die Unterstützung und zahlreiche Spenden für diese wichtige Aktion! Interessierte können sich gerne bei Natascha Bohl unter 02744 930651 melden.



Sternsingeraktion in Wehbach am 09.01.2027 - Lust dabei zu sein? Bring gerne Freunde mit! Ruf uns an oder schreib uns eine E-Mail oder WhatsApp. Oder komm am 25. November zwischen 16:15 und 17:00 Uhr zur katholischen Kirche St. Petrus in Wehbach. Dort bekommst du nähere Informationen, dein Gewand und deine Krone. In Wehbach und Wingendorf möchten wir den Segen am **Samstag, den 09.01.27** zu den Menschen bringen, die Euch sicherlich dann schon erwarten. **Anmeldung** ist möglich bis **04.01.2027 bei** Christoph Behner, WhatsApp/Tel. 0171 78 55 960 chr.behner@t-online.de.



Sternsingeraktion in Niederfischbach Vortreffen: Mittwoch, 09.12.2026 um **17:00 Uhr**. Gewänderausgabe: Am Montag, 28.12.2026 ab 11 Uhr. Die Sternsinger besuchen die Häuser am **Samstag**, **09.01.2027.** Die Kinder gehen selbstorganisiert. Als Mittagessen gibt es Pizza. Wir treffen uns immer zu allen Terminen im Eckraum des Pfarrzentrum Niederfischbach. Ansprechpartner ist Lukas Hensel, Tel.: 0160 5633849.

Für Frauen und Interessierte

kfd Niederfischbach/Harbach



Am **Montag, 30.11.2026** um **18:00 Uhr** sind alle, Frauen und Männer, Klein und Groß, herzlich zur Einstimmung in den Advent ins Pfarrheim eingeladen. Nach der Andacht mit adventlichen Impulsen und Liedern gibt es Tee und Gebäck.

Adventsfeier der kfd-St. Michael Kirchen



Zu ihrer diesjährigen Adventsfeier lädt das Leitungsteam am **Montag, 07.12.2026** ins Kirchener Pfarrheim ein. Nach einem besinnlichen Teil, der um **15:00 Uhr** beginnt, sind alle zu Kaffee und Kuchen und regem Gesprächsaustausch eingeladen. Anmelden können sich die Frauen über die whatsapp-Gruppe der Ortsgruppe, über die E-Mail Adresse kfd-kirchen@gmx.de oder telefonisch bei Gabriele Hambürger 02741 61497. Anmeldeschluss ist der 1. Dezember 2026. Fotos: pfarrbriefservice.de/Pixabay.com





Sonntagscafé für alleinstehende Frauen

am **Sonntag**, **den 13.12.2026** um [illegible]erhütte. Wir freuen uns auf Kaffee und [illegible]n froher Runde. *Ihr Team vom Sonntagsc*

Das Sonntagskaffee muss leider verschoben werden. Ein neuer Termin wird noch bekannt

Frauenmesse der kfd Wehbach



Zur kfd-Frauenmesse, gestaltet als Roratemesse, am **Mittwoch, den 16.12.2026** um **9:00 Uhr** in St. Petrus Wehbach laden wir recht herzlich ein. Anschließend gemeinsames Frühstück im Mutter Teresa-Raum. Alle sind herzlich willkommen. Dies wird die letzte Frauenmesse sein, die wir mitgestalten. Ein herzliches Dankeschön an alle, die die Messen mitgestaltet und besucht haben.

Roratemesse in Wallmenroth



Am 12.12.26 lädt die kfd Wallmenroth um 17.00Uhr, herzlich zur Roratemesse in die Don Bosco Kirche ein. Wir möchten an diesem Abend gemeinsam die Hoffnung und die Wärme des Lichtes in der Vorweihnachtszeit feiern. Im Anschluss laden wir alle ganz herzlich

zum Verweilen bei Punsch und Plätzchen ein. Wir freuen uns auf schöne Gespräche und Begegnungen. kfd Team Wallmenroth

„Krippentour“ der kfd im Dekanat Kirchen



Die Frauen im kfd-Dekanat gehen am **Freitag, 8. Januar 2027** wieder auf „Krippentour“. Diesmal treffen wir uns in **Kirchen**. Alle, die dies möchten, treffen sich um **14:30 Uhr** in der Cafeteria des Diakonie-Klinikums in Kirchen zu Kaffee und Kuchen. Anschließend gehen wir gegen 15:30 Uhr gemeinsam in die Michaelskirche, um dort um 16:00 Uhr einen gestalteten Impuls miteinander zu teilen. Danach ist Gelegenheit, die Krippe zu betrachten. Alle interessierten Frauen sind herzlich willkommen; nur wer am Kaffeetrinken teilnehmen möchte, melde sich bitte **bis 3. Januar** bei Sabine Dickhausen (Tel.: 02747-1697) oder ds04@gmx.de an.
Kaffee und Kuchen bietet die Cafeteria zum Pauschalpreis von 10 Euro an.

kfd Niederfischbach -Harbach – Hexenkessel am Ruremisch

Wenn sich am **Dienstag, den 26.01.2027** um **17:00 Uhr**, die Türen des kath. Pfarrzentrums öffnen, verwandelt sich der Saal in den „Hexenkessel am Ruremisch“. Nach zwei Jahren schadensbedingter Abstinenz kann die kfd Niederfischbach-Harbach wieder zu



karnevalistischem Treiben an gewohnter Stätte einladen. Jede Frau, die Lust auf Musik, Tanz und Sketche hat, ist herzlich eingeladen. Es werden Getränke und heiße Würstchen angeboten. Wie gewohnt, können weitere Snacks selbst mitgebracht werden. Der Eintritt ist frei, wobei nichts gegen eine kleine Spende spricht. Um besser planen zu können, wird um telefonische **Anmeldung bis zum 17.01.2027** bei Christa Neuhof, Tel. 0160 96598366 oder Pia Kühn Tel. 0152 53885187 gebeten.

Für Senior*innen

Seniorennachmittag am Dienstag, 8. Dezember 2026 in Alsdorf



Wir beginnen um **15:00 Uhr** mit einem Gottesdienst im Bürgerhaus und verbringen dann einen adventlichen Nachmittag mit Gitarrenbegleitung zu adventlichen und weihnachtlichen Liedern. Neue Gäste sind herzlich willkommen.

Seniorennachmittag „Füreinander“ in Wehbach

Herzliche Einladung zum Seniorennachmittag am **Mittwoch, den 09.12.2026** um **15:00 Uhr** im Bürgerhaus in Wehbach. Mit einer Andacht wollen wir beginnen und im Anschluss eine fröhliche Gemeinschaft bei Kaffee und Kuchen erleben. Wir bitten um Abmeldung bis Samstag, dem 05.12.2026 bei Ursula Berndt Tel. 02741 8810 oder

Annemarie Rosenbauer Tel. 02741 9358980. Über Euer Kommen würden wir uns sehr freuen. Neue Gäste sind herzlich willkommen. Grafik: Birgit Seufert in Pfarrbriefservice.de

Die Seniorengruppe „Goldener Herbst“ Mudersbach

Die Seniorengruppe trifft sich am **Donnerstag**, **den 10.12.2026** um **14:00 Uhr** zur Feier der Hl. Messe in der Kirche Maria Himmelfahrt und anschließend mit gemütlichem Beisammensein im Pfarrheim Mudersbach. Bei Kaffee und Kuchen, Spiel und Spaß möchten wir einen schönen Nachmittag verbringen. Wir würden uns freuen, wenn jemand, der an dem Tag aus irgendwelchen Gründen verhindert ist, bitte 3 Tage vorher absagt. W. u. G. Poppe, Telefon 02745 655. Herzlichen Dank!

Aus der Pfarrei, den Gremien und Vereinen

Gemeinsam für den Frieden – Kirchener Gemeinden laden zum Gebet ein

Der Krieg in der Ukraine, der Bürgerkrieg im Sudan und das Leid der Menschen im Nahen Osten machen deutlich, wie verletzlich Frieden ist. Hinter den Nachrichten stehen Menschen, die Angehörige verlieren, ihre Heimat verlassen müssen und um ihre Zukunft fürchten. Auch in Deutschland beschäftigen viele Menschen Sorgen: um den Lebensunterhalt, sichere Arbeitsplätze, den gesellschaftlichen Zusammenhalt und ein friedliches Miteinander. Die drei



christlichen Gemeinden aus Kirchen laden zum ökumenischen Kirchener Friedensgebet ein. Gemeinsam möchten sie die Not der Menschen vor Gott bringen, Hoffnung schöpfen und ein Zeichen für Versöhnung und Zusammenhalt setzen. Das Friedensgebet bietet Raum, die eigenen Sorgen auszusprechen, an die Opfer von Krieg und Gewalt zu denken und für Menschen zu beten, die Verantwortung für Frieden tragen. Zugleich richtet sich der Blick auf das Zusammenleben vor Ort: auf gegenseitigen Respekt, Mitgefühl und die Bereitschaft, einander zuzuhören.

Dienstag, **1. Dezember 2027 um 19:00 Uhr:** Evangelisch-freikirchliche Gemeinde, Austr. Alle Menschen, die sich nach Frieden sehnen und ihre Hoffnungen und Sorgen ins gemeinsame Gebet einbringen möchten, sind herzlich willkommen.

Ökumenische Frühschichten in Kirchen

Nimm teil und ...
- lass dich mit guten Gedanken, Impulsen, Gebeten beschenken
- erfahre lebendige Gemeinschaft
- erlebe einen Gottesdienst der „etwas anderen Art“

Ökumene ist das, was wir daraus machen! Die Frühschichten sind lebendiges Zeichen der Ökumene in Kirchen. NEUGIERIG? KOMM VORBEI! Nach dem Gottesdienst: Herzliche Einladung zu einem leckeren Frühstück in guter Gemeinschaft!

Wo: ev. Luther Kirche Kirchen
Wann: immer freitags um 6:30 Uhr.
27.11.2026, 04.12.2026, 11.12.2026 und 18.12.2026

Grafik: www.haltung-heute.de

Besinnliche Stunde in Alsdorf



Wir laden herzlich ein zu einer besinnlichen Stunde in der Adventszeit mit Texten und Liedern zum Mitsingen und-hören. Wir freuen uns auf einen stimmungsvollen Nachmittag, den wir bei warmen Getränken und Gebäck, gemütlich ausklingen lassen möchten. Wann: **Sonntag, 3. Advent**, **13.12.2026 um 16:00 Uhr** in der **Kirche St. Peter und Paul Alsdorf.** Die Glaubensfunken und der CVJM Gitarrenkreis

Einladung zu den Rorate-Messen St. Aloisius Herdorf



Wir laden herzlich zu unseren Rorate-Messen im Advent ein: den besonderen Frühmessen bei Kerzenschein, in denen wir uns gemeinsam auf das Kommen Christi vorbereiten.



Am **Mittwoch, 2. Dezember** (gest. von den Messdiener*innen), **Mittwoch, 9. Dezember** (gest. vom Kirchenchor Cäcilia) und **Mittwoch, 16. Dezember** (gest. von der Schola St. Aloisius) jeweils um **05:30 Uhr** in der Kirche St. Aloisius Herdorf.

Im Anschluss an jede Messe laden wir herzlich zu einem gemeinsamen Frühstück ein.

Beichte und Gespräch im Haus Concordia





Die Beichte ist eine wunderbare Möglichkeit Gottes Barmherzigkeit zu erfahren. In der Bibel spricht Jesus oft von der Freude des Vaters über die Rückkehr seiner verlorenen Kinder (Lk 15). Er empfängt uns immer mit offenen Armen. Eine aufrichtige Beichte ist nicht nur ein Gespräch, das guttut, sondern auch die Chance,

dein Herz zu erneuern und dich für den Heiligen Geist zu öffnen. Beichtgelegenheit in deutscher Sprache im Haus Concordia bei Bruder Tadeusz Biela: **Donnerstag, 03.12.2026, 12:00-13:00 Uhr und 16:30-18:00 Uhr.** In dieser Zeit ist auch Anbetung vor dem Allerheiligsten möglich. Eine Anmeldung ist nicht erforderlich. Anschrift: Haus Concordia, Concordia 1, 57562 Herdorf-Dermbach.

Haus Concordia

✨ Vorfreude auf Weihnachten ✨ Traditionelles Adventskonzert in Herdorf

BOLLNBACHER MUSIKVEREIN HERDORF e.V.

Wenn warme Klänge den Kirchenraum erfüllen und festliche Melodien die Herzen berühren, dann ist es wieder so weit: Der Bollnbacher Musikverein Herdorf lädt am **Freitag, den 4. Dezember, um 19:00 Uhr** zum traditionellen Adventskonzert in die Katholische Kirche Herdorf ein. Gemeinsam mit den beiden Bläserklassen sowie dem Vor- und Jugendorchester möchten die Musikerinnen und Musiker ihr Publikum auf eine musikalische Reise durch die Adventszeit mitnehmen – mal feierlich, mal beschwingt, immer aber mit viel Herz und Leidenschaft. Inmitten des vorweihnachtlichen Trubels bietet dieses Konzert die Gelegenheit, für einen Moment innezuhalten, die Seele baumeln zu lassen und sich von Musik, Licht und Besinnlichkeit verzaubern zu lassen. Wer aber meint es gibt nur Weihnachtslieder zu hören, der wird eines Besseren belehrt. Wie in den vergangenen Jahren haben die Musikanten und ihr Dirigent Andreas Glöckner auch wieder moderne Balladen und Filmmelodien ausgesucht.



Die genau passend sind zum Sinn des Konzertes, der „Entschleunigung“. Der Bollnbacher Musikverein Herdorf freut sich darauf, mit vielen Besucherinnen und Besuchern die schönste Zeit des Jahres klangvoll einzuläuten. Der Eintritt ist frei, am Ende des Konzertes wird um eine Spende für die Bläserklassen und die Jugendarbeit gebeten.

🎶 Adventskonzert des Bollnbacher Musikvereins Herdorf

📅 **Freitag, 4. Dezember 2026** 🕛 **19:00 Uhr** 📍 **Katholische Kirche Herdorf**

Schichtgebet im Bergbaumuseum in Sassenroth



Ein **Gottesdienst** am Barbara-Gedenktag **Freitag, 04.12.2026 um 18 Uhr** im Bergbaumuseum. „Die Bewahrung des Menschen“ Anschließend gemütliches Beisammensein mit kulinarischen, adventlichen Genüssen. Es laden herzlich ein: Das Bergbaumuseum des Kreises Altenkirchen, der Pastorale Raum Betzdorf, der Freundeskreis St. Aloisius Herdorf und die Dienstagsfrauen vom Kapellchen.





Auf eine Tasse Kaffee nach dem Hochamt in St. Michael

Der Förderverein der Kirche St. Michael Kirchen und das Lokale Team vor Ort laden gemeinsam dazu ein, sonntags nach dem Hochamt **(06.12.2026/20.12.2026)** in St. Michael noch ein wenig im Turm zu verweilen. Bei einer Tasse Kaffee oder Tee bietet sich uns die Gelegenheit zur Begegnung und dazu, miteinander ins Gespräch zu kommen über Gott und die Welt.

EINE GESCHENKTE ZEIT



Auch in diesem Jahr wollen wir uns allen wieder eine schöne Zeit schenken – wir laden alle ganz herzlich ein, am **2. Adventssonntag, 06.12.2026 um 16:30 Uhr** in den Siegerländer Dom zu unserem Adventskonzert. Es spielen, singen und lesen Menschen aus Niederfischbach, Harbach, Freudenberg und Umgebung, um uns auf Weihnachten einzustimmen und uns ein paar schöne gemeinsame Stunden zu schenken. Im Anschluss gibt es auf dem Domplatz Glühwein und Grillwürstchen. Wie immer sammeln wir für einen guten Zweck. Auch in diesem Jahr soll der Großteil des Erlöses an den Chorleiter des Männergesangvereins, Matthias Merzhäuser für seine Hilfsorganisation ProFil gehen. Weitere Infos dazu während des Konzerts und unter www.pro-fil-hilfe.org. Ein Teil

bleibt aber auch in der Region und geht an das Hospiz in Bruche. Das Orga-Team freut sich auf zahlreiche Besucher. P.S.: Bitte warm anziehen, die Kirche wird nicht extra geheizt.

„Du darfst kommen!“ – Einladung zu einem besonderen Gottesdienst im Advent



Die Adventszeit ist eine Zeit der Erwartung, der Hoffnung und der Vorbereitung auf Weihnachten. Doch nicht immer ist unser Leben so harmonisch und vollkommen, wie es uns die vorweihnachtliche Stimmung manchmal vermitteln möchte. Sorgen, Enttäuschungen, ungelöste Konflikte und persönliche Schwächen gehören ebenso zu unserem Alltag wie Freude und Zuversicht. Unter dem Leitgedanken **„Du darfst kommen!“** lädt die katholische Kirchengemeinde am **Sonntag, 13. Dezember 2026, um 16:00 Uhr in die Kirche St. Michael in Kirchen** zu einem besonderen Vorbereitungsgottesdienst auf Weihnachten ein. Im Mittelpunkt steht die ermutigende Botschaft, dass wir vor Gott nicht perfekt sein müssen. Wir dürfen zu ihm kommen, so wie wir sind – mit allem, was uns beschäftigt, belastet oder noch unvollendet erscheint. **Ein Gott, der sich nicht abschrecken lässt von unseren Fehlern und Schwächen, sondern uns mit offenen Armen begegnet:** Diese Zusage soll die Besucherinnen und Besucher auf ihrem Weg zum Weihnachtsfest begleiten.
Alle Interessierten sind herzlich eingeladen, sich eine bewusste Auszeit vom vorweihnachtlichen Trubel zu nehmen, zur Ruhe zu kommen und sich innerlich auf das Fest der Geburt Jesu vorzubereiten.

Herzliche Einladung zum Adventsstündchen in Freusburg



am Sonntag, den 13.12.2026 um 17.00 Uhr in der St. Hubertuskirche. Wir wollen bei Geschichten über die Hl. Luzia, Gesang, Gebäck und Punsch den 3. Advent ausklingen lassen. *Der Vorstand des Kirchbauvereins St. Hubertus Freusburg*

Die kfd Bruche gestaltet Lichtermesse



Herzliche Einladung zur Lichtermesse in der kath. Kirche Maria Königin in Bruche am **Mittwoch, 16.12.2026 um 19:00 Uhr**. Die Lichtermesse wird musikalisch mitgestaltet von Haste Töne.

Sterne für St. Michael Kirchen



Das Bastelteam an St. Michael startet eine weitere Aktion zugunsten der Außensanierung der Kirche und dem Schulprojekt in Nigeria. Beginnend im November, werden sonntags nach den hl. Messen um 09:30 Uhr selbstgebastelte Sternenkränze gegen eine Spende von acht Euro angeboten. Sie eignen sich als Fensterschmuck, Tür- und Wandkranz. Das Bastelteam möchte dazu beitragen, dass die notwendigen Gelder sowohl für die weitere Außensanierung als auch für das Schulgebäude in Nigeria angespart werden können. Vielen Dank.

Liebe Pfarrgemeinde,

wenn die Tage kürzer werden, die Lichter in unseren Häusern und Straßen erstrahlen und der Duft von Weihnachten in der Luft liegt, dann wächst die Vorfreude auf das Fest der Geburt Jesu. Weihnachten erinnert uns daran, dass Gott uns ganz nahekommen möchte. In einem kleinen Kind in der Krippe schenkt er uns seine Liebe, sein Licht und seine Hoffnung. Diese Botschaft berührt uns jedes Jahr aufs Neue und lädt uns ein, füreinander da zu sein, einander Zeit zu schenken und die Freude des Glaubens miteinander zu teilen.

Im Namen des PGR-Vorstandes möchten wir Ihnen und Euch von Herzen ein frohes und gesegnetes Weihnachtsfest wünschen. Mit Freude und Dankbarkeit blicken wir auf das vergangene Jahr zurück. Viele Begegnungen, gemeinsame Gottesdienste und das vielfältige Engagement so vieler Menschen machen unsere Pfarrgemeinde lebendig. Dafür sagen wir allen, die sich eingebracht haben, ein herzliches Vergelt's Gott!

Mit einem hoffnungsvollen Blick auf das neue Jahr möchten wir die Gelegenheit nutzen, Sie ganz herzlich zu unserem Abendlob mit anschließendem Neujahrs-empfang einzuladen.

Lassen Sie uns gemeinsam das neue Jahr begrüßen, miteinander ins Gespräch kommen, und den Beginn des Jahres unter Gottes Segen stellen.

Wir freuen uns auf Sie und auf viele schöne Begegnungen!

Termin: Freitag, 15.01.2027 Uhrzeit: 18.00 Uhr Ort: Bruche

Möge das Licht von Weihnachten in unseren Herzen weiterleuchten und uns durch das neue Jahr begleiten. Mit herzlichen und weihnachtlichen Grüßen

Ihr PGR-Vorstand

KI und K.O. – Theaterspiel des kath. Knappenvereins Herdorf

Das Liebesleben der tollpatschigen Hühnerhalterin Jenny ist total frustrierend. Zum Glück hat sie wenigstens Alex – ihren Liebes-Chatbot: eine künstliche Intelligenz, mit der sie jeden

Tag schreibt und telefoniert. Doch dann tut sich eine sensationelle Chance auf! Eine IT-Firma bietet Jenny an, Testperson zu sein und Alex als Roboter-Mann zu bekommen. Und so kommt Jennys KI-Partner Alex tatsächlich auf den Hühnerhof!
Als humanoider Roboter, der von einem Menschen nicht mehr zu unterscheiden ist. Gut so, denn Jennys Familie und der Hof-Mitarbeiter dürfen auf keinen Fall erfahren, dass ihre neue Liebe kein Mensch, sondern eine Maschine ist. Wenn das so einfach wäre! Denn wie soll man der eigenen Familie einen Mann als normalen Partner vorstellen, der übermenschlich stark ist, auf jede Frage in Sekundenschnelle eine detailgenaue Antwort hat und selbst nach einer Flasche Eierlikör nicht betrunken ist?! Außerdem dämmert Jenny allmählich, dass sich ihr Traummann für sie immer mehr als Albtraum entpuppt. Und mit Schrecken stellt sie fest:



Mit einer KI kann man nicht einfach Schluss machen… Mit immer wahnwitzigeren Ideen versucht die verzweifelte Jenny, ihren KI-Partner wieder loszuwerden. Doch selbst Mord ist bei einem Roboter keine todsichere Sache – und so läuft Jennys mordmäßig unterhaltsamer Spießrutenlauf völlig aus dem Ruder.

Spieltermine:

SAMSTAG, 02. Januar 2027, 20:00Uhr
SONNTAG, 03. Januar 2027, 17:00Uhr
FREITAG, 08. Januar 2027, 20:00Uhr
SAMSTAG, 09. Januar 2027, 20:00Uhr
SONNTAG, 10. Januar 2027, 17:00Uhr

Ort: Knappensaal Herdorf, Am Marktplatz 2, 57562 Herdorf
Vorverkauf: SABINE´S PAPER SHOP, Hauptstraße 25, 57562 Herdorf
Eintritt: **Rang 1: 12 €, Rang 2: 10 €**

Ein Festtag für die Gemeinschaft: Scheuerfeld feiert Dreifachjubiläum



Ein Hauch von Geschichte und spürbare Begeisterung lagen in der Luft, als die Gemeinde am Samstag, dem 24. Oktober 2026 zu einem besonderen Ereignis zusammenkam: auf drei bedeutende Jubiläen blickte sie zurück: 100 Jahre seit der Grundsteinlegung der St. Franziskus-Kirche, das 35-jährige Bestehen der Messdienerschaft Scheuerfeld/Wallmenroth sowie das 800-jährige Gedenken an den Kirchenpatron, den heiligen Franziskus von Assisi. In der Festmesse, die Pfarrer Watrinet zelebrierte, dienten sowohl aktive als auch ehemalige Messdiener. Eine neue Messdienerin wurde in dieser Festmesse in die Messdienerschaft Scheuerfeld/Wallmenroth aufgenommen: Anna Reuber. Nach dem Festgottesdienst traf man sich zu geselligen Stunden im Pfarrhof bei Bratwurst, Getränken und netten Gesprächen.

Pfarrei St. Franziskus und St. Klara Trierer Insel

Pfarrwallfahrt der Pfarrei St. Franziskus und St. Klara Trierer Insel entlang der Tauber zum Heiligen Blut in Walldürn – Klöster, Kirchen, Kultur und Kulinarik

5-tägige Busreise mit Diakon Marco Kötting vom 10.09.-14.09.2027

Das Reiseprogramm - Änderungen sind vorbehalten

1. Tag: Freitag, 10.09.2027 Anreise nach Bad Mergentheim

2. Tag: Samstag, 11.09.2027 Liebliches Taubertal

3. Tag: Sonntag, 12.09.2027 Kloster Schöntal und Schwäbisch Hall

4. Tag: Montag, 13.09.2027 Dinkelsbühl und Feuchtwangen

5. Tag: Dienstag, 14.09.2027 Heimreise mit Stopp am Kloster Bronnbach und in Miltenberg. Anschließend Rückreise zu den Zustiegsorten.

Im Reisegrundpreis sind folgende Leistungen enthalten



- Fahrt in einem modernen Reisebus
- 4 Übernachtungen im Ringhotel Bundschu in Bad Mergentheim
- Unterbringung im Doppelzimmer mit Bad/Dusche und WC
- 3x Abendessen im Hotel (davon 1x Badisch-fränkisches Menü und 1x Hohenlohe-schwäbisches Menü)
- 1x Mittagessen im Bildungshaus Kloster Schöntal
- Schiffsrundfahrt ab/bis Miltenberg
- Alle örtlichen Führungen laut Programm
- Alle Eintritte und Funkführungsanlage

- Reisepreissicherungsschein
- Reisebegleitung durch Diakon Marco Kötting

Nicht im Reisepreis enthalten: Ausgaben des persönlichen Bedarfs, sonstige nicht erwähnte Reiseleistungen, Getränke, weitere Mahlzeiten, Trinkgelder, Reiseversicherungen.
Reisepreis € 750,00 jeweils pro Person im Doppelzimmer
Mindestteilnehmerzahl: 36 Personen, Einzelzimmerzuschlag: € 90,00
Die gesamte Reise kann bei Nichterreichen der Mindestteilnehmerzahl bis 21 Tage vor Reisebeginn von Tobit-Reisen storniert werden.
Ihre Unterbringung 10.09.-14.09.2027, Übernachtung: Bad Mergentheim, Ringhotel Bundschu, Milchlingstraße 24, 97980 Bad Mergentheim, *www.hotel-bundschu.de*
Anmeldung: Wir bitten darum, sich bevorzugt online zur Reise anzumelden. Bitte rufen Sie dazu folgende Internetseite auf: www.tobit-reisen.de/tauber2027-koetting
Den gesamten Reiseverlauf zusammen mit einem Anmeldeformular zum Ausdrucken finden Sie auf unserer Homepage: www.pr-betzdorf.de Das Anmeldeformular bitte ausfüllen und an Marco Kötting (per Post/E-Mail) schicken: Diakon Marco Kötting, Kirchstraße 4, 57518 Steineroth, E-Mail: marco.koetting@t-online.de. Hinweis: Die Zahl der Mitreisenden ist begrenzt. Wir empfehlen daher eine frühzeitige Anmeldung.
Reiseveranstalter:
Tobit-Reisen GmbH, Wiesbadener Straße 1, 65549 Limburg
Tel.: 06431-941940, info@tobit-reisen.de, www.tobit-reisen.de

Pastoraler Raum Betzdorf

Kirche zur Marktzeit in Betzdorf
Kirche zur Marktzeit findet in der Regel jeden ersten (fällt aus) und dritten Freitag **(18.12.2026)** im Monat auf dem Betzdorfer Wochenmarkt statt. Das kleine gelbe Zelt bietet einen Begegnungsort für Gespräch, Austausch und eine kleine Rast bei einer kostenfreien Tasse fair gehandeltem Kaffee. In Kooperation mit dem Weltladen gibt es auch eine Auswahl an fair gehandelten Produkten zum Kauf. Bei schlechtem Wetter kann der Stand leider nicht betrieben werden, wir bitten um Verständnis und laden gerne in die Räume des *nahdran* in der Bahnhofstraße 2-4 nach Betzdorf ein. An den Freitagen, wo der Stand nicht auf dem Markt aufgebaut wird, stehen zudem die Türen in der Regel mit dem Angebot „Rastplatz zur Marktzeit“ im *nahdran* offen. Herzliche Einladung.

„sonntags um sechs“ – Impuls am Sonntagabend
Das Feuer wachhalten – herzliche Einladung zum spirituellen Wochenend-Ausklang

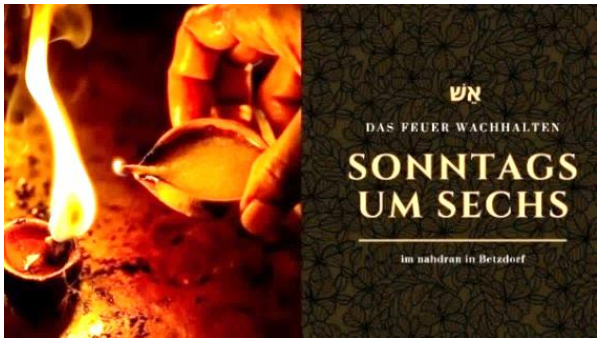

Viele Christen fühlen sich nicht mehr zu Hause in der Sprache und den Riten der Sonntagsmessen, dies hat auch die Trierer Bistumssynode wahrgenommen und ermutigt ausdrücklich, neue Orte und Formen von Gottesdiensten und Ausdrucksformen des Glaubens auszuprobieren. "Sonntags um sechs" soll ein Ort und eine Zeit sein, wo sich Menschen auf der Suche nach ihrer spirituellen Heimat begegnen können. Das Wochenende kann ausklingen, gemeinsam „tankt“ man auf für das Kommende und startet mit Gottes Segen in die Woche. Am **Sonntag, den 06.12.2026** um **18:00 Uhr** findet das nächste Mal „sonntags um sechs“ statt. nahdran – an Himmel und Erde, Bahnhofstraße 2-4, 57518 Betzdorf. Bei Rückfragen wenden Sie sich an Ulrike Ferdinand, ulrike.ferdinand@bistum-trier.de oder 0160-95657862.

Bistum Trier

Neues Fort- und Weiterbildungsprogramm für Engagierte 2027



Das neue **Fort- und Weiterbildungsprogramm für Engagierte 2027** im Bistum Trier ist erschienen. Es bietet ein breites Spektrum an Veranstaltungen für ehrenamtlich Engagierte und Interessierte, die ihre Kenntnisse vertiefen, neue Impulse erhalten oder sich auf zukünftige Aufgaben vorbereiten möchten. Das Programm erscheint ab diesem Jahr in einem kompakten **Programmfaltblatt**. Ausführliche Informationen zu den einzelnen Angeboten, zu Terminen und Anmeldemöglichkeiten sind online auf unserer Homepage abrufbar. Zu den im Fort- und Weiterbildungsprogramm geplanten Veranstaltungen werden im Laufe des Jahres weitere Angebote entwickelt und ergänzt. Alle Aktualisierungen finden Sie ebenfalls online oder im Newsletter ehrenamtlich engagiert. Hier die Internetadresse: www.bistum-trier.de/ehrenamt/unterstuetzung/newsletter/.
Die Teilnahme an allen Angeboten ist für ehrenamtlich Engagierte im Bistum Trier nach der Vorlage einer Engagementbescheinigung kostenfrei. Gäste sind herzlich willkommen und zahlen einen geringen Teilnahmebeitrag (dieser variiert je nach Veranstaltungsart und Dauer). Weitere Informationen finden Sie auf der Internetseite der Abteilung Engagemententwicklung unter: www.bistum-trier.de/ehrenamt

Schwester Maria Goretti

Johanna Fuchs - Franziskanerin von der ewigen Anbetung zu Olpe

*** 27.02.1931 + 28.10.2026**

Hanna lebte 50 Jahre in einer der ärmsten Regionen im Nordosten Brasiliens. Mit vier Mitschwestern baute sie dort unter teils schwersten Bedingungen die Missionsarbeit auf. Im Jahr 2012 kehrte sie schweren Herzens nach Deutschland zurück. Durch ihre Liebe zu den Menschen, ihren unermüdlichen Einsatz, ihre Menschlichkeit und ihre Bereitschaft, ganz für die Menschen in Brasilien da zu sein, wurde sie ein Teil von ihnen, wofür sie bis heute geliebt wurde. Unser besonderer Dank gilt allen Unterstützern des Projektes „Traum der Aline"

(aus der Traueranzeige).

„Mir gehen immer mehr Lichter auf…"
- schreibt Hanna in einem ihrer „Briefe an die Herdorfer Heimat" im Dezember 1987 - „...welchen Plan der Herrgott hat mit seinen Menschenkindern. Wir müssen Solidarität lernen von den Armen in der weiten Welt, wie sie das Schwester- und Brudersein im Alltag leben, sonst können wir nie begreifen, warum Gott in Christus Mensch wurde. Es ist so schwer, ein guter Mensch zu werden, noch schwerer ist es, eine liebende Schwester, ein echter Bruder zu sein. Beides ist lernbar bei Christus in der Schule seiner Armen, Eurer Armen, unserer Armen…"
In diesem Brief – einer von vielen die regelmäßig im Herdorfer Pfarrbrief „Gemeinde" er-schienen – schildert Hanna, wie mit „armgemachten Brasilianern" umgegangen wurde: Ein reicher Spekulant, in Komplizenschaft mit Exgouverneur und Militärpolizei, lässt 42 Familien (167 Menschen) gewaltsam von ihrem Land vertreiben. Mit Hilfe der Kirche kommen die Menschen ins 250 Kilometer entfernte Sao Luis. Auf dem Gelände des Land-wirtschaftsministeriums hängen sie ihre Hängematten auf und errichten ihre Feuerstellen. Gewaltlos machen sie auf ihre Existenzberechtigung aufmerksam. Dank Unterstützung vieler Priester, Ordensleute, Seminaristen, christlicher Basisgemeinden, der Friedens-bewegung, der kirchlichen Presse und des kath. Rundfunksenders kommt es zum Solidaritätsmarsch. Hanna schreibt: „Die Lieder der Befreiung durch den Gott der Armen und Unterdrückten singend, zogen wir zum Gouverneurspalast. Dort wiederholten wir unsere Lieder und Rufe, bis der Vize-Gouverneur vor dem Palast erschien und uns anhörte. Seine Versprechen einer Kompromisslösung mit den Familien… wurden nach 14 Tagen Wirklichkeit."
Auch fast vierzig Jahre nach Hanna's Brief ist die Botschaft tagesfrisch: Wir müssen die Solidarität von den Armen lernen, um zu begreifen, warum Gott in Christus Mensch wurde. Die „Schule der Armen" zeigt allen, die es wollen, Spuren zum armen Jesus von Nazaret und gewiss auch zum armen Franz von Assisi. Die „Schule der Armen" könnte uns bei der Platzwahl helfen: also der Frage, auf welcher Seite Christenmenschen – mit ihrer Kirche – zu stehen haben.

Der Trauergottesdienst für Schwester Maria Goretti mit der anschließenden Beisetzung fand am 12. November in Oberpleis statt.

Treuer und barmherziger Gott! Du berufst Menschen, alles zu verlassen, um Christus nachzufolgen. Auch unsere Schwester Maria Goretti hast du in ein Leben nach den evangelischen Räten gerufen. Nimm sie, die auf das Wort deines Sohnes und die Führung des Heiligen Geistes vertraut hat, nun auf in dein Reich und lass sie dich schauen von Angesicht zu Angesicht. *(Rituale Romanum)*

Rudolf Düber, Diakon

Entpflichtung von Diakon Karl-Heinz Becher

Liebe Schwestern und Brüder!

Am 21. März 1992 empfing ich von Bischof Hermann Josef Spital im Trierer Dom die Diakonenweihe. Zunächst war ich in der Pfarrei Alsdorf St. Peter u. Paul eingesetzt.

Seit Februar 2001 bin ich als Diakon in Kirchen St. Michael und Wehbach St. Petrus tätig. Später erweiterte sich mein Tätigkeitsbereich auf die Pfarreiengemeinschaft Kirchen-Betzdorf, zuletzt auf die neu errichtete Pfarrei St. Barbara Trierer Insel.

Nach fast 26 erfüllten Jahren im pastoralen Dienst im Umkreis von Kirchen werde ich vom Trierer Bischof Dr. Stephan Ackermann auf meine Bitte hin zum Ende dieses Jahres von meinen Aufgaben als Diakon entpflichtet.

Voller Dankbarkeit blicke ich auf diese Jahre zurück; dankbar für die Nähe zu den Menschen in so vielen unterschiedlichen Situationen; dankbar für das mir geschenkte Vertrauen und das gemeinsame Unterwegssein im Glauben; dankbar für das gute Miteinander mit den verantwortlichen Pfarrern und für die geschwisterliche Zusammenarbeit mit haupt- und ehrenamtlichen Mitarbeitern.

Mit großer Freude habe ich im Gottesdienst die Frohe Botschaft verkündet. Es war mir immer auch ein Herzensanliegen, den Glauben nicht nur in der Liturgie zu feiern, sondern ihn zu den Menschen zu bringen, ihnen Freude am Glauben und Mut zum Glauben zu vermitteln. Neben vielen Gottesdiensten, Taufen, Trauungen und festlichen Anlässen, in denen wir Gottes Gegenwart spürbar gefeiert haben, werden die Begleitungen bei zahllosen Beerdigungen und die seelsorgerischen Gespräche mit alten, kranken und verzweifelten Menschen mich im Herzen begleiten.

War es auch nicht immer leicht, im Alltag die rechte Balance zu halten im kräftezehrenden Nebeneinander von kirchlichem Dienst, dem zivilen Dienst als Lehrer und der Fürsorgepflicht in Ehe und Familie, so möchte ich doch nicht einen Tag missen. Gerade der Dienst als Diakon hat mein Leben und das meiner Familie tief bewegt und bereichert. Dafür danke ich Gott von Herzen.

Auch im sogenannten Ruhestand bleibe ich der Gemeinde im Gebet und im Glauben wie durch Assistenz bei sonntäglichen Gottesdiensten eng verbunden.

Den alten Pfarreien St. Michael und St. Petrus wie der neuen Pfarrei St. Barbara Trierer Insel wünsche ich die Nähe des Herrn, den Mut für neue Wege und ein lebendiges Miteinander. Der Glaube ist ein kostbares Geschenk; es ist eine Lust, davon Gebrauch zu machen.

Liebe Schwestern und Brüder, schließt mich ein in Euer Gebet. Gott segne Euch!

In geschwisterlicher Verbundenheit

Ihr Diakon Karl-Heinz Becher

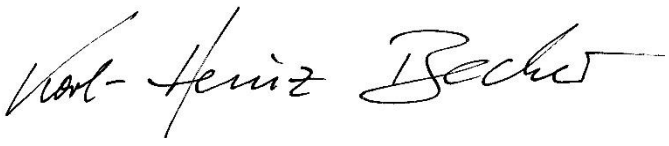

Firmung im Pastoralen Raum Betzdorf

Am 7. und 8. November spendete Weihbischof Robert Brahm in unserem pastoralen Raum Betzdorf den Jugendlichen das Sakrament der Firmung. In den Gottesdiensten in Niederfischbach, Herdorf und Bruche wurden 74 Jugendliche und im Gottesdienst in Rosenheim 40 Jugendliche gefirmt. In seiner Predigt ging Weihbischof Brahm auf Erfahrungen ein, die Jugendliche machen, und darauf, dass Eltern, Freunde und auch ein Firmteam sie unterstützen können. Aber es gibt auch das, was man nicht an andere abgeben kann. Dazu gehört auch die Frage, welche Rolle der Glaube an Gott im eigenen Leben spielen soll. Das können sie nur selbst entdecken und beantworten. Dazu wünschte er ihnen die Kraft des Heiligen Geistes, den er ihnen im Sakrament der Firmung zusprach.



Als Pfarrgemeinde gratulieren wir allen, die gefirmt wurden, und wünschen ihnen, dass sie ihren persönlichen Weg finden und gehen können.

Herzlichen Dank an das Firmteam, das dafür sorgte, dass alle Jugendlichen an einem der drei Firmvorbereitungstage und an mindestens zwei Firmprojekten teilnehmen konnten.

Markus Ch. Watrinet, Pfr.

Faire Welt – fairer Handel

Nikolaus oder Weihnachtsmann – was ist der Unterschied?

Der Heilige **Nikolaus** hat Werte wie Gerechtigkeit und Solidarität mit den Armen und Benachteiligten gelebt – und er würde sich sicher auch heute dafür einsetzen, in Süd und Nord. Diese Werte sind auch für den Fairen Handel zentral. Der GEPA-Schokobischof soll an den „Heiligen Nikolaus“ erinnern, geboren um 286 nach Christus, der zwischen 345 und 351 in Myra, dem heutigen Demre im Süden der Türkei, als Bischof gewirkt hat. Der weltliche **Weihnachtsmann** hingegen geht auf den niederländischen „Sinterklaas“ zurück, den die Auswandererfamilien mit in die Neue Welt nahmen. Er hat zwar im Kern dieselben Wurzeln, sein Gedenktag wurde jedoch auf Weihnachten verlegt und umgewidmet, sodass der Heiligenbezug verloren ging. So wurde aus ihm der in den USA bekannte „Santa Claus“ mit rotem Mantel und weißem Bart. Statt des kommerziellen Schoko-Weihnachtsmanns findest du bei der GEPA den ersten fairen Schokobischof – mit Mitra, Bischofsstab und Haltung. Fair Trade, nachhaltig und richtig lecker.



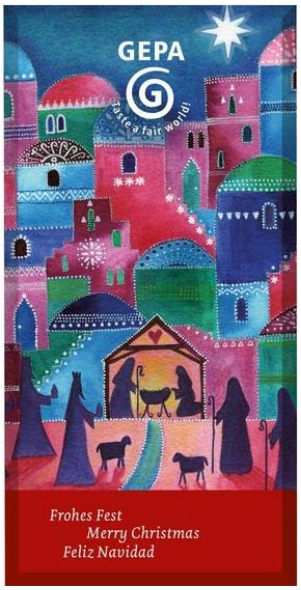

Fair und nachhaltig schenken

Entscheide dich mit uns für bewussten Konsum statt Geschenkeflut und setze unterm Baum ein Zeichen für mehr Gerechtigkeit! Weihnachtsleckereien und Handwerksprodukte aus Fairem Handel versüßen die Advents- und Weihnachtszeit. Überrasche deine Liebsten mit hochwertigen Geschenken und Geschenksets – gleichzeitig unterstützt du faire Arbeitsbedingungen und Chancen weltweit.

(Grafik:Vollmilchschokolade)







GEPA
THE FAIR TRADE COMPANY



Weltladen Betzdorf, Bahnhofstr. 9, 57518 Betzdorf, Öffnungszeiten: Mo: 14:30-18 Uhr, Di: 9-12 Uhr, Mi: 9-12 Uhr, Do: 9-12 Uhr und 14:30-18 Uhr, Fr: 9-12 Uhr und 14:30-18 Uhr.

Adressen und Ansprechpartner*innen

Unsere Seelsorger*innen:
Becher, Karl Heinz (Diakon mit Zivilberuf) ☎ 02741 62555
Benner, Hans Jürgen (Diakon mit Zivilberuf) ☎ 02741 9375870
Jünemann, Augustinus (Pfarrer) ☎ 0171 1809905 ✉ augustinus.juenemann@bistum-trier.de
Mathew, Sijo CST(Kooperator) ☎ 02744 9334783 ✉ sijo.mathew@bistum-trier.de
Schwarz, Martin (Diakon mit Zivilberuf) ☎ 0162 3020737
Watrinet, Markus Ch. (Pfarrer) ☎ 0157 55700364 ✉ markus.watrinet@bgv-trier.de

Leitungsteam Pastoraler Raum Betzdorf:
Düber, Thomas (Leitung PastRaum Betzdorf) 0170 7830773 ✉ thomas.dueber@bistum-trier.de
Jünemann, Augustinus (Dekan) ☎ 0171 1809905 ✉ augustinus.juenemann@bistum-trier.de
Wald, Regine (Leitung PastRaum Betzdorf) ☎ 0175 4821886 ✉ regine.wald@bistum-trier.de

Seelsorger*innen im Pastoralen Raum Betzdorf:
Biela, Tadeusz TDS (Kooperator) ☎ 02744 771 ✉ concordia@haus-concordia.com
Czuprynski, Sara (Sozialpädagogin) ☎ 0160 91556469 ✉ sara.czuprynski@bistum-trier.de
Ferdinand, Christian (Pastoralreferent) ☎ 0151 51652090 ✉ christian.ferdinand@bgv-trier.de
Ferdinand, Ulrike (Pastoralreferentin) ☎ 0160 95657862 ✉ ulrike.ferdinand@bgv-trier.de
Kerber, Dirk (Pastoralassistent) ☎ 0151 64058188 ✉ dirk.kerber@bistum-trier.de
Pawlowska, Camilla (GR) ☎ 0175 6812964✉ camilla.pawlowska@bistum-trier.de
Schneider-Schuhen, Anja (GR) ☎ 0151 27281207 ✉ anja.schneider-schuhen@bgv-trier.de

Büro Pastoraler Raum Betzdorf, Decizer Str. 8, 57518 Betzdorf
☎ 02741 938780, ✉ betzdorf@bgv-trier.de

Pfarrbüro Herdorf, Hauptstraße 24, 57562 Herdorf. Öffnungszeiten Mo./Mi./Fr. 09:00-11:00 Uhr
Di. 15:00-17:00 Uhr ☎ 02744 1414, ✉ herdorf.triererinsel@bistum-trier.de

Pfarrbüro Kirchen, Kirchstr. 1, 57548 Kirchen. Öffnungszeiten: Mo./Mi./Do./Fr. 08:00-12:00 Uhr,
Di. 14:00-18:00 Uhr ☎ 02741 62555, ✉ kirchen.triererinsel@bistum-trier.de
Pfarrbüro Betzdorf, Decizer Str. 8, 57518 Betzdorf. Öffnungszeiten: Mo./Di./Fr. 09:00-12:00 Uhr,
Do. 14:00-17:00 Uhr ☎ 02741 22480 ✉ betzdorf.triererinsel@bistum-trier.de

Pfarrbüro Niederfischbach, Rothenbergstraße 11, 57572 Niederfischbach.
Mo./Do./Fr.: 09:00-11:00 Uhr ☎ 02734 61135 ✉ niederfischbach.triererinsel@bistum-trier.de
Pfarrbüro Brachbach, Kirchstr. 9, 57555 Brachbach. Öffnungszeiten: Di./Mi. 09:00-11:00 Uhr
Di. 14:00-16:00 Uhr, ☎ 02745 4010016 ✉ niederfischbach.triererinsel@bistum-trier.de

Bitte beachten Sie auch die jeweiligen besonderen Schließzeiten der einzelnen Pfarrbüros unter der Rubrik „Mitteilungen aus unseren Pfarreien“.

Impressum: **Schutzgebühr 0,50 €**
Pfarrbrief der Pfarrei St. Barbara Trierer Insel
Herausgeber: **Pastoraler Raum Betzdorf,** Decizer Str. 8, 57518 Betzdorf
Verantwortlich: Dekan Pfarrer Dr. Augustinus Jünemann,
Redaktion: Pfarrbüros, Homepage: **www.pr-betzdorf.de**
Druck: Gemeindebriefdruckerei, Eichenring 15a, 29393 Groß Oesingen

BLAUER ENGEL DAS UMWELTZEICHEN
GBD
www.blauer-engel.de/uz195
Dieses Produkt **Bär** ist mit dem Blauen Engel ausgezeichnet.
www.GemeindebriefDruckerei.de



Lateinamerika gehört zu den Weltregionen mit der höchsten Zahl an Femiziden: Pro Tag sterben elf Frauen in Lateinamerika allein aufgrund ihres Geschlechts. Um Ausgrenzung, Gewalt und Mord zu begegnen, denen Frauen alltäglich ausgesetzt sind, unterstützt Adveniat Mut-Macherinnen, die Frauen in Lateinamerika stärken und ihnen Hoffnung schenken.

Mit den Partnerinnen vor Ort schafft Adveniat Netzwerke der Solidarität, damit Frauen ihre Rechte einfordern und selbstbestimmt Perspektiven für sich und ihre Familien entwickeln können. In Frauenhäusern finden Mütter mit ihren Kindern Schutz. Psychologische und rechtliche Beratungsstellen unterstützen sie bei der Durchsetzung ihrer Rechte. Ausbildungen und Berufsvorbereitungen ermöglichen Frauen, ihr eigenes Geld zu verdienen.

Schauspielerin und Adveniat-Botschafterin Friederike Becht besuchte eines der Frauenprojekte im Viertel Papico am Rande der peruanischen Stadt Callao. Sie zeigte sich beeindruckt von den Frauen, die sich selbstorganisiert in der Asociación (Vereinigung) Papico zusammengeschlossen haben, nachdem 2022 ein Ölleck die Küste vergiftet, und ihren Familien, die vom Fischfang lebten, damit die Lebensgrundlage entzogen hatte. „Die Frauen unterstützen sich darin, sich weiterzubilden, sich gegenseitig zu stärken und mutig ihr Leben und das ihrer Familien selbst in die Hand zu nehmen“, erläutert Friederike Becht, Adveniat-Botschafterin. „Das ist nachhaltige Hilfe und keine einmalige Spende, die verpufft“, ist die Schauspielerin überzeugt.

Adveniat fördert unter anderem Ausbildungskurse, die den Frauen von Papico und damit auch ihren Familien ein eigenes Einkommen unabhängig vom Fischfang ermöglichen. Die Ausbildungskurse reichen von Catering und Eventgestaltung über Elektrik, Haustechnik und Siebdruck bis hin zu Erste-Hilfe und Ersteinführung als Arzthelferin. „Die Frauen unterstützen sich gegenseitig, sei es finanziell oder in der Ausbildung – und das, obwohl sie so wenig haben. Dieses Miteinander können wir uns in Deutschland zum Vorbild nehmen“, so Friederike Becht.

Spendenkonto: IBAN: DE03 3606 0295 0000 0173 45

DZI Spenden-Siegel
Das DZI Spenden-Siegel bescheinigt Adveniat den verantwortungsvollen Umgang mit anvertrauten Mitteln.

4. Dezember – Gedenktag der Heiligen Barbara

Die Heilige Barbara im Bergbaumuseum in Sassenroth



Auf dem Weg unter Tage, in die Tiefe der Schächte und Stollen, waren die Bergleute nicht allein. Viele von ihnen wussten die Heilige Barbara an ihrer Seite, die Schutzheilige der Bergleute. Auf den meisten Gruben fand vor der Einfahrt ein kurzes gemeinsames Gebet statt. Denn man wusste um die Gefahren der Bergmannsarbeit. Daher fand sich eine Darstellung der Heiligen Barbara auch in vielen Haushalten. Weit über den Herdorfer Raum hinaus waren gusseiserne Barbarafiguren verbreitet, meist hergestellt von der Alten Herdorfer Hütte.

Die im Bild dargestellte Barbara stellt eine Besonderheit dar, denn sie steht auf einer „Massel“. So nannte man die Roheisenstücke, die in den Hütten produziert und dann versandt wurden. Das Exponat wurde dem Bergbaumuseum des Kreises Altenkirchen in Sassenroth von einer Herdorfer Familie überlassen und bereichert die Museumsausstellung als Ausdruck bergmännischen Glaubens. Achim Heinz

Das Bergbaumuseum des Kreises Altenkirchen wurde 1986 im Herdorfer Stadtteil Sassenroth eingerichtet. Im Inneren des Museums zeigt eine interaktive Schaukarte die Standorte der verschiedenen Gruben und Hütten der Region. Ein umfangreiches Mineralienkabinett dokumentiert die geologische Formation der Siegener Schichten. Zusätzlich wird die Geschichte des Siegerländer Bergbaus umfangreich beschrieben. Unterhalb des Eingangsbereichs ist das eigentliche Schaubergwerk eingerichtet. Hier wird die Arbeitswelt der Bergleute vorgestellt. Das Bergbaumuseum Sassenroth bietet museumspädagogische Führungen für Schulklassen an. Dabei wird unter anderem auch eine „Schatzsuche“ in der im benachbarten Wald gelegenen Halde einer alten Grube angeboten.

DAS BERGBAU-MUSEUM
des Kreises Altenkirchen Herdorf-Sassenroth

Öffnungszeiten: sonntags von 11 – 17 Uhr.
Schulstraße 13, 57562 Herdorf-Sassenroth, E-Mail: bergbaumuseum.kreisak@t-online.de